

Anlage 1

Straßenabschnitte für die die Gemeinde Kressbronn a. B. die Bau-/Unterhaltungslast trägt

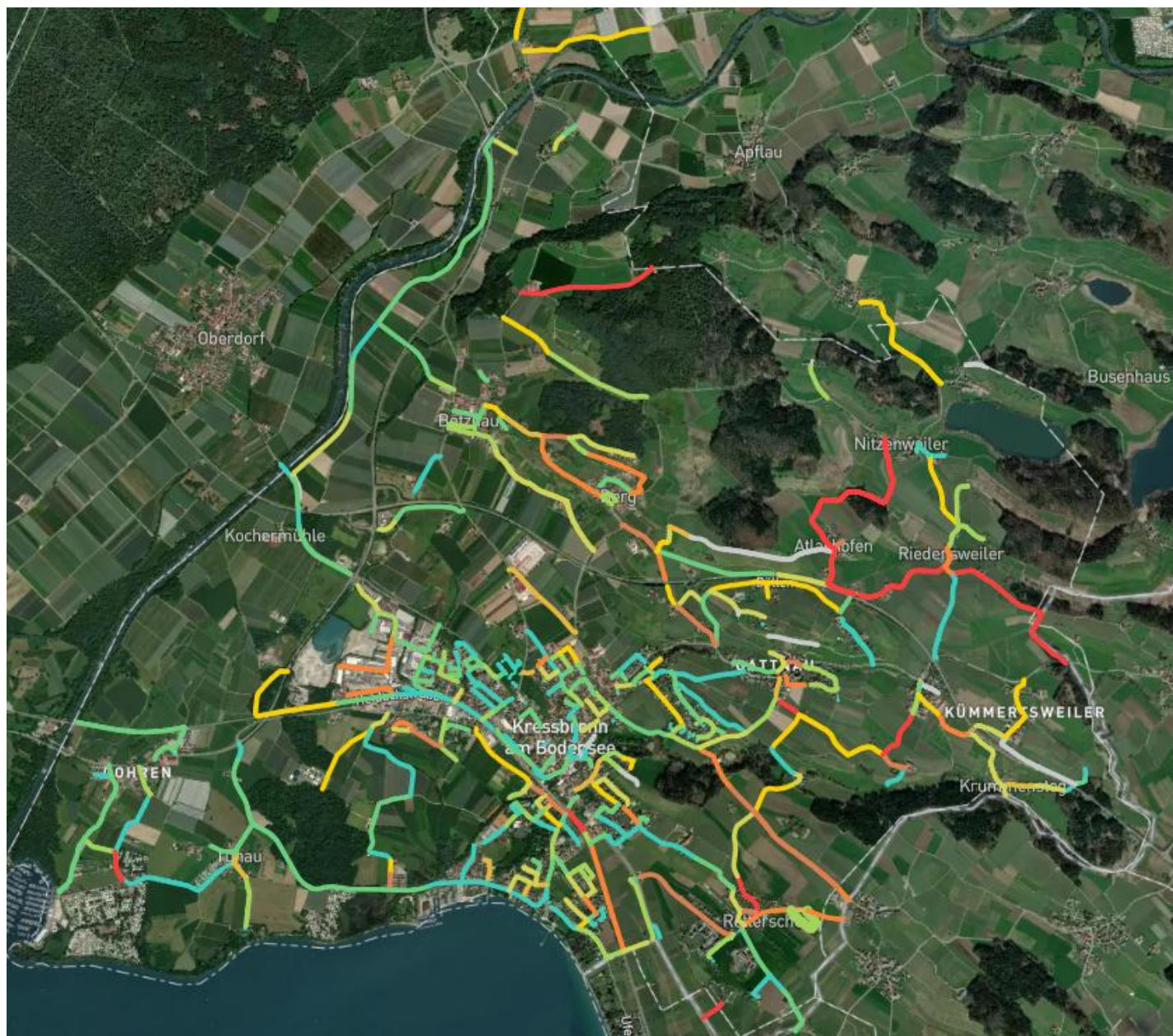

ID	Straßenname	Länge	Breite	Bewertung	Relevanzskala (Tourismus, Landwirtschaft,...)
103	Achbergweg	287,00	5	1,95	niedrig
7847	Alemannenstraße	123,00	5	1,78	niedrig
272	Alemannenstraße	152,00	9,2	1,89	niedrig
1134	Alpenblickstraße	69,00	5,5	1,53	mittel
3526	Alpenblickstraße	75,00	5,5	1,60	mittel
3524	Alpenblickstraße	159,00	5,4	2,39	mittel
16278	Alpenblickstraße	111,00	6	3,87	mittel
4278	Altmannweg	37,00	6	1,02	niedrig
1325	Altmannweg	29,00	4,8	1,28	niedrig
1318	Altmannweg	52,00	4	1,43	niedrig
4280	Altmannweg	54,00	4,2	1,47	niedrig
1317	Altmannweg	34,00	9	1,63	niedrig
14221	Am Dorfbach	72,00	6	1,60	mittel
1042	Am Dorfbach	67,00	5,2	1,61	mittel
1041	Am Dorfbach	37,00	5,1	1,91	mittel
11362	Am Egg	174,00	3,3	1,22	niedrig
8040	Am Egg	138,00	3,2	5,00	niedrig
55	Am Prozessgraben	37,00	6,1	1,00	mittel
53	Am Prozessgraben	26,00	6,1	1,05	mittel
3672	Am Prozessgraben	71,00	6	1,13	mittel
3674	Am Prozessgraben	35,00	4,6	1,93	mittel
3668	Am Prozessgraben	35,00	6	1,01	niedrig
1047	Am Rain	67,00	3,5	1,63	sehr niedrig
12063	Amselweg	112,00	3,8	2,11	niedrig
11196	Apflau	25,00	4	4,93	sehr niedrig
1082	Arensweiler	161,00	3,3	4,66	niedrig
11314	Arensweiler	123,00	4	1,00	sehr niedrig
279	Argenstraße	31,00	5,7	1,36	sehr niedrig
277	Argenstraße	69,00	5,7	1,53	sehr niedrig
274	Argenstraße	87,00	5,7	1,58	sehr niedrig
3285	Atlashofen	19,00	4,9	1,40	hoch
3283	Atlashofen	11,00	7,1	1,50	hoch
759	Atlashofen	93,00	4,9	1,70	hoch
3282	Atlashofen	42,00	4,9	2,69	hoch
6902	Atlashofen	558,00	3,8	4,99	hoch
2215	Atlashofen	1470,00	3,4	4,75	mittel
6856	Atlashofen	388,00	3,3	5,00	mittel
5562	Atlashofen	67,00	2,9	4,66	sehr niedrig
9890	Auenweg	145,00	4,4	1,62	mittel
6717	B 31	68,00	2,9	1,00	niedrig
1090	B 31	21,00	4,9	1,07	niedrig
1091	B 31	16,00	4	1,13	niedrig
1092	B 31	59,00	4	1,28	niedrig
11098	B 467	242,00	3,1	1,08	mittel
11082	B 467	24,00	4	1,37	mittel
11089	B 467	44,00	4,6	1,42	mittel
11073	B 467	430,00	3,1	1,46	mittel
11076	B 467	24,00	4	1,48	mittel
11081	B 467	17,00	3	1,49	mittel
11318	B 467	288,00	3,1	1,55	mittel
11083	B 467	178,00	4,2	1,58	mittel
11100	B 467	77,00	4,2	1,60	mittel
11088	B 467	217,00	4,5	1,69	mittel
11078	B 467	17,00	3,1	1,71	mittel
11080	B 467	837,00	3,1	1,73	mittel
11079	B 467	15,00	3,1	1,83	mittel
11338	B 467	24,00	3,2	1,83	mittel

ID	Straßenname	Länge	Breite	Bewertung	Relevanzskala (Tourismus, Landwirtschaft,...)
909	Bachstraße	122,00	4,6	1,64	niedrig
911	Bachstraße	44,00	2,9	2,09	niedrig
924	Bachstraße	93,00	4,7	3,24	niedrig
52	Bachtobelplatz	55,00	6,1	1,58	hoch
35	Bachtobelstraße	39,00	6,1	1,00	hoch
51	Bachtobelstraße	60,00	6,1	1,00	hoch
664	Bachtobelstraße	38,00	6	1,00	hoch
689	Bachtobelstraße	38,00	6	1,00	hoch
33	Bachtobelstraße	45,00	6,1	1,24	hoch
684	Bachtobelstraße	27,00	4,6	1,00	mittel
3678	Bachtobelstraße	24,00	4,6	1,00	mittel
32	Bachtobelstraße	18,00	4,8	1,11	niedrig
97	Backhausweg	106,00	3,4	2,31	niedrig
409	Backhausweg	138,00	3,7	2,38	niedrig
200	Bahnhofstraße	124,00	6,1	1,25	sehr hoch
8031	Bahnweg	142,00	3,1	2,60	niedrig
18888	Bahnwegle	9,00	4	1,90	mittel
18887	Bahnwegle	86,00	4	2,12	mittel
18890	Bahnwegle	635,00	4	3,86	mittel
18891	Bahnwegle	136,00	6	5,00	mittel
427	Bahnwegle	151,00	3,2	5,00	niedrig
2953	Bauernpfad	94,00	2,6	2,57	niedrig
11557	Bauernpfad	136,00	2,6	3,60	niedrig
1056	Beim Dorfbeck	152,00	4,3	1,26	niedrig
1050	Berger Halde	223,00	4,8	1,37	niedrig
1045	Betzhofer Halde	119,00	4,3	2,83	mittel
1039	Betzhofer Halde	249,00	3,7	3,25	mittel
1038	Betzhofer Halde	97,00	3,4	1,33	sehr niedrig
68	Betznauser Straße	34,00	7,8	1,00	mittel
63	Betznauser Straße	193,00	5,9	1,05	mittel
64	Betznauser Straße	22,00	6	1,11	mittel
66	Betznauser Straße	78,00	6,4	1,16	mittel
10870	Betznauser Straße	75,00	6,2	1,33	mittel
70	Betznauser Straße	38,00	6,1	1,46	mittel
323	Betznauser Straße	100,00	5,3	1,79	mittel
1000	Blütenstraße	71,00	3,8	2,03	mittel
14346	Blütenstraße	22,00	4	2,33	mittel
1031	Blütenstraße	510,00	3,7	4,20	mittel
1125	Bodanstraße	90,00	5,5	1,00	sehr hoch
1127	Bodanstraße	127,00	5,5	1,00	sehr hoch
1183	Bodanstraße	14,00	5,4	1,00	sehr hoch
1271	Bodanstraße	193,00	5,4	1,02	sehr hoch
1186	Bodanstraße	136,00	5,4	1,06	sehr hoch
1383	Bodanstraße	165,00	5,2	1,07	sehr hoch
1202	Bodanstraße	688,00	6,1	1,56	sehr hoch
1129	Brühlstraße	176,00	5,1	2,49	mittel
1122	Brühlstraße	67,00	5,4	3,74	mittel
1121	Brühlstraße	30,00	5,6	3,81	mittel
96	Brunnenweg	97,00	3,6	4,66	niedrig
236	Danziger Weg	96,00	6,1	2,22	hoch
4352	Danziger Weg	168,00	5,2	1,01	niedrig
1116	Die geile Meile	26,00	4,8	1,23	sehr niedrig
378	Döllen	78,00	3,8	1,25	mittel
17234	Döllen	156,00	4	1,43	mittel
14959	Döllen	111,00	4	1,74	mittel
381	Döllen	806,00	3,4	3,12	mittel
383	Döllen	353,00	2,7	2,33	niedrig

ID	Straßenname	Länge	Breite	Bewertung	Relevanzskala (Tourismus, Landwirtschaft,...)
754	Döllen	83,00	2,7	2,90	sehr niedrig
101	Dorfstraße	22,00	5,9	2,61	sehr hoch
99	Dorfstraße	30,00	5,8	3,03	sehr hoch
102	Dorfstraße	93,00	6	3,63	sehr hoch
98	Dorfstraße	94,00	5,8	3,75	sehr hoch
104	Dorfstraße	206,00	5,9	3,81	sehr hoch
94	Dorfstraße	198,00	5,9	4,11	sehr hoch
91	Dorfstraße	403,00	6	4,43	sehr hoch
100	Dorfstraße	38,00	6	4,57	sehr hoch
16654	Dorfstraße	85,00	6	4,60	sehr hoch
14661	Dorfstraße	31,00	6	2,27	sehr niedrig
65	Drosselweg	72,00	4,8	1,89	niedrig
12059	Drosselweg	174,00	4,2	2,81	niedrig
4365	Eichendorffweg	37,00	5,3	1,02	niedrig
4364	Eichendorffweg	200,00	5,8	1,15	niedrig
12621	Ernst-Lehmann-Straße	70,00	6	1,10	niedrig
12276	Ernst-Lehmann-Straße	59,00	5,8	1,31	mittel
12270	Ernst-Lehmann-Straße	6,00	6,3	2,62	mittel
3523	Ernst-Lehmann-Straße	68,00	6,3	2,99	mittel
12274	Ernst-Lehmann-Straße	57,00	5	1,05	niedrig
16270	Ernst-Lehmann-Straße	27,00	6	1,51	niedrig
16361	Ernst-Lehmann-Straße	8,00	6	1,57	niedrig
12628	Ernst-Lehmann-Straße	40,00	7,5	2,04	niedrig
334	Fallenbachweg	225,00	5	1,56	niedrig
71	Finkenweg	46,00	5,6	1,87	niedrig
67	Finkenweg	66,00	4	2,70	niedrig
316	Friedhofweg	118,00	5,5	1,70	hoch
693	Friedhofweg	73,00	4,4	1,44	niedrig
6494	Friedhofweg	49,00	3,6	2,17	niedrig
39	Friedrichshafener Straße	93,00	4,3	2,05	niedrig
325	Gartenstraße	185,00	5	2,37	mittel
965	Gasthaus zum Forst	103,00	5	3,29	mittel
895	Gatthauer Halde	46,00	6	1,16	sehr niedrig
968	Gatttau	24,00	3	1,71	mittel
969	Gatttau	256,00	2,8	2,00	mittel
5507	Gattnauer Halde	11,00	3,7	2,02	niedrig
7641	Gattnauer Halde	105,00	3,1	2,34	niedrig
5506	Gattnauer Halde	16,00	3,8	2,59	niedrig
5508	Gattnauer Halde	15,00	3,6	4,87	niedrig
9445	Gießen	97,00	3,3	1,57	sehr niedrig
9450	Gießen	84,00	3,3	2,56	sehr niedrig
11142	Gießenbrücke	16,00	6,9	2,20	mittel
11135	Gießenbrücke	257,00	6,3	2,67	mittel
11028	Gießenbrücke	749,00	3,4	2,89	mittel
11145	Gießenbrücke	199,00	6,3	3,00	mittel
4640	Goethestraße	21,00	4,5	1,82	niedrig
554	Goethestraße	44,00	5,5	2,11	niedrig
7787	Goethestraße	26,00	4,8	2,13	niedrig
563	Goethestraße	95,00	5	2,15	niedrig
4643	Goethestraße	109,00	5,1	2,23	niedrig
5778	Goethestraße	43,00	4,8	2,44	niedrig
7794	Goethestraße	49,00	4,5	2,79	niedrig
7792	Goethestraße	49,00	5,1	2,93	niedrig
555	Goethestraße	25,00	3,5	1,00	sehr niedrig
556	Goethestraße	9,00	6	1,00	sehr niedrig
560	Goethestraße	36,00	6	1,00	sehr niedrig
7800	Goethestraße	21,00	6	1,00	sehr niedrig

ID	Straßenname	Länge	Breite	Bewertung	Relevanzskala (Tourismus, Landwirtschaft,...)
561	Goethestraße	24,00	3,5	1,10	sehr niedrig
553	Goethestraße	24,00	3,5	1,18	sehr niedrig
7791	Goethestraße	41,00	3,8	1,50	sehr niedrig
4644	Goethestraße	60,00	3,8	1,72	sehr niedrig
7798	Goethestraße	34,00	6	2,21	sehr niedrig
405	Gottmannsbühl	30,00	4,4	2,75	hoch
403	Gottmannsbühl	104,00	4,7	2,79	hoch
401	Gottmannsbühl	150,00	4,3	3,77	hoch
372	Gottmannsbühl	314,00	3,5	4,40	hoch
398	Gottmannsbühl	14,00	3,2	5,00	hoch
399	Gottmannsbühl	17,00	3,9	5,00	hoch
400	Gottmannsbühl	44,00	5	5,00	hoch
377	Gottmannsbühl	181,00	2,5	2,33	niedrig
14569	Gottmannsbühl	89,00	6	2,99	niedrig
404	Gottmannsbühl	30,00	2,8	3,76	niedrig
8027	Grenzweg	107,00	3,6	2,06	niedrig
10074	Haltmaierhof	564,00	4,1	1,79	hoch
10080	Haltmaierhof	328,00	3,9	2,76	hoch
11360	Hasenweide	118,00	3,5	1,03	mittel
84	Hasenweide	308,00	3,4	1,55	mittel
1340	Hauptstraße	42,00	4,2	1,49	mittel
143	Hauptstraße	89,00	5,5	1,58	sehr hoch
156	Heidachstraße	56,00	5,7	1,03	hoch
155	Heidachstraße	188,00	5,7	1,06	hoch
157	Heidachstraße	23,00	5,9	1,17	hoch
231	Heidachstraße	78,00	5,7	1,21	hoch
160	Heidachstraße	155,00	5,6	1,00	mittel
166	Heidachstraße	124,00	5,6	1,01	mittel
7205	Heidachstraße	323,00	4,6	1,33	mittel
12435	Heidachstraße	284,00	5,1	4,23	mittel
17532	Heidachstraße	79,00	6	2,37	niedrig
7197	Heidachstraße	823,00	4,8	2,79	niedrig
165	Heidachstraße	78,00	6	1,10	sehr niedrig
12452	Heidachstraße	14,00	6	2,03	sehr niedrig
11202	Heiligenhof	111,00	3,9	5,00	niedrig
11199	Heiligenhof	674,00	3,2	5,00	sehr niedrig
493	Hemigkofener Straße	55,00	5,5	1,00	sehr hoch
494	Hemigkofener Straße	48,00	5,5	1,00	sehr hoch
302	Hemigkofener Straße	79,00	5,4	1,01	sehr hoch
202	Hemigkofener Straße	62,00	5,5	1,29	sehr hoch
303	Hemigkofener Straße	60,00	5	1,38	sehr hoch
15	Hirschbergweg	162,00	6,3	1,16	niedrig
2228	Hohreute	210,00	2,7	1,96	sehr niedrig
11448	Hopfenweg	327,00	2,8	1,48	mittel
9892	Hopfenweg	37,00	5,1	1,62	mittel
9868	Hopfenweg	145,00	5,1	1,64	mittel
736	Hüttmannsberg	322,00	3,6	1,00	hoch
14518	Hüttmannsberg	44,00	4	1,00	hoch
761	Hüttmannsberg	44,00	3,5	2,02	hoch
1238	Im Eichert	22,00	5,6	1,02	hoch
9726	Im Eichert	130,00	4,6	1,04	hoch
267	Im Eichert	143,00	3,9	2,50	hoch
9724	Im Eichert	75,00	4	2,97	hoch
265	Im Eichert	452,00	4,2	3,19	hoch
1242	Im Eichert	69,00	3,6	4,54	hoch
266	Im Eichert	549,00	2,8	1,15	niedrig
3991	Im Eichert	479,00	3,1	1,35	niedrig

ID	Straßenname	Länge	Breite	Bewertung	Relevanzskala (Tourismus, Landwirtschaft,...)
18851	Im Eichert	9,00	4	1,63	sehr niedrig
9703	Im Heidach	20,00	4	1,00	sehr hoch
9705	Im Heidach	26,00	5,5	1,12	sehr hoch
9780	Im Heidach	116,00	6,5	1,51	sehr hoch
9775	Im Heidach	216,00	6,1	2,02	sehr hoch
9698	Im Heidach	202,00	6,9	2,53	sehr hoch
9812	Im Heidach	465,00	6,7	4,12	sehr hoch
114	Im Holzwinkel	176,00	5,5	1,37	niedrig
3525	Im Kieselbuch	76,00	4	1,80	niedrig
428	Im Kressbronner Ösch	157,00	4	1,08	niedrig
5496	Im Schöpfen	256,00	5,4	1,94	niedrig
12211	Im Schöpfen	153,00	4,9	1,96	niedrig
14265	Im Schöpfen	41,00	6	1,89	sehr niedrig
128	In der Länge	95,00	5,2	1,57	niedrig
1193	Irisstraße	213,00	7,4	1,24	niedrig
3065	Irisstraße	37,00	8	1,00	niedrig
1523	Jahnweg	12,00	4	1,43	hoch
9049	Jahnweg	31,00	4	2,39	hoch
438	Jahnweg	62,00	5,9	2,70	hoch
1489	Jahnweg	79,00	5,2	1,53	mittel
9048	Jahnweg	63,00	4,6	2,29	mittel
1145	Jahnweg	125,00	4,5	2,94	niedrig
440	Jahnweg	67,00	3,5	3,43	niedrig
369	K 7705	25,00	6,1	1,27	hoch
6700	K 7705	517,00	2,9	1,08	mittel
11336	K 7776	129,00	3,2	2,33	hoch
8077	K 7793	35,00	3,1	1,52	niedrig
142	K 7793	371,00	3,5	1,99	niedrig
137	K 7793	31,00	13,6	2,76	niedrig
14738	Kalkähren	69,00	4	2,14	hoch
366	Kalkähren	859,00	3,2	2,33	mittel
11732	Kalkähren	129,00	2,8	2,07	niedrig
14345	Kalkähren	15,00	4	3,21	niedrig
1036	Kalkähren	21,00	4	3,44	niedrig
4310	Kanisfluhweg	94,00	4,9	1,01	niedrig
43	Kanisfluhweg	20,00	4,1	1,10	niedrig
1328	Kanisfluhweg	21,00	3,5	1,11	niedrig
45	Kanisfluhweg	61,00	5,8	1,28	niedrig
1327	Kanisfluhweg	54,00	4,3	1,47	niedrig
44	Kanisfluhweg	67,00	3,8	1,58	niedrig
1052	Kapellenstraße	140,00	4,5	1,93	mittel
12634	Kieselbuchweg	150,00	3,8	2,15	niedrig
897	Kirchsteige	98,00	3,9	2,72	mittel
925	Kirchsteige	42,00	3,9	3,55	mittel
4611	Kirchsteige	59,00	4	1,16	niedrig
4615	Kirchsteige	37,00	4	1,34	niedrig
4575	Kirchsteige	59,00	4,3	1,94	niedrig
910	Kirchsteige	54,00	3,3	2,21	niedrig
319	Kirchstraße	84,00	3,2	1,00	niedrig
321	Kirchstraße	18,00	3,2	1,04	niedrig
318	Kirchstraße	72,00	6	1,45	sehr niedrig
306	Kirchstraße	46,00	2,5	1,61	sehr niedrig
11064	Kochermühle	59,00	7	1,06	hoch
11054	Kochermühle	76,00	5,7	1,24	hoch
11055	Kochermühle	424,00	5,6	1,44	hoch
11062	Kochermühle	14,00	7	1,53	hoch
11053	Kochermühle	21,00	5,7	1,54	hoch

ID	Straßenname	Länge	Breite	Bewertung	Relevanzskala (Tourismus, Landwirtschaft,...)
11061	Kochermühle	147,00	5,5	1,60	hoch
11051	Kochermühle	61,00	5,3	1,74	hoch
11058	Kochermühle	498,00	3,1	2,37	mittel
9716	Kochermühle	24,00	4,3	1,01	sehr hoch
9718	Kochermühle	10,00	4	1,53	sehr hoch
1119	Kreßbachweg	88,00	6,1	2,51	niedrig
1096	Kressbronn am Bodensee	7,00	4,3	1,85	niedrig
1083	Kressbronn am Bodensee	52,00	3,3	2,44	niedrig
14489	Krummensteg	22,00	4	2,91	mittel
1089	Krummensteg	45,00	3,5	1,07	niedrig
1088	Krummensteg	157,00	3	2,54	niedrig
1085	Krummensteg	390,00	4,4	2,67	niedrig
1084	Krummensteg	190,00	2,8	3,27	niedrig
1065	Kümmertsweiler	401,00	3,4	2,93	mittel
11877	Langenargener Straße	293,00	2,7	1,44	mittel
976	Linderhof	417,00	5,8	1,63	sehr hoch
10533	Linderhof	125,00	6,7	2,55	sehr hoch
15502	Linderhof	21,00	4	2,63	sehr hoch
1064	Linderhof	260,00	4,9	1,08	sehr niedrig
1140	Maicher Straße	147,00	5,5	1,23	hoch
1528	Maicher Straße	209,00	6,9	1,79	hoch
3067	Maicher Straße	17,00	5	1,00	niedrig
1476	Maicher Straße	164,00	4,3	1,12	niedrig
69	Maräzweg	69,00	5,6	1,55	niedrig
12061	Maräzweg	50,00	5,2	2,03	niedrig
12087	Maräzweg	55,00	5,1	1,64	sehr niedrig
937	Martin-Luther-Straße	258,00	5	2,50	niedrig
838	Martin-Luther-Straße	43,00	5,2	3,86	niedrig
836	Martin-Luther-Straße	47,00	3,8	3,90	sehr niedrig
1001	Milchbänke	101,00	3,3	2,17	sehr niedrig
558	Mittelmühle	193,00	4,1	2,23	mittel
564	Mittelmühle	280,00	2,8	2,53	mittel
549	Mittelmühle	280,00	4,1	4,06	mittel
538	Mittelmühle	21,00	3,3	1,00	sehr niedrig
7832	Montfortstraße	42,00	10	3,55	niedrig
448	Montfortstraße	137,00	6,5	4,10	niedrig
7837	Montfortstraße	194,00	6,3	4,49	niedrig
7833	Montfortstraße	105,00	3,2	2,32	sehr niedrig
913	Moosweg	194,00	4,5	1,24	niedrig
907	Moosweg	61,00	5,1	1,50	niedrig
733	Moosweg	58,00	3,8	1,46	sehr niedrig
60	Möwenweg	67,00	4	3,76	mittel
61	Möwenweg	49,00	3,5	4,89	mittel
1037	Mühlenberg	149,00	2,8	4,73	niedrig
11734	Mühlenberg	392,00	2,6	2,69	sehr niedrig
113	Mühlenweg	423,00	3,9	2,57	mittel
95	Mühlenweg	16,00	6,3	3,76	mittel
112	Mühlenweg	216,00	3,7	4,26	mittel
93	Mühlenweg	249,00	4	4,93	mittel
2212	Nitzenweiler	82,00	3,7	1,23	hoch
2209	Nitzenweiler	16,00	5,5	1,86	hoch
9605	Nitzenweiler	453,00	4	2,97	hoch
9601	Nitzenweiler	89,00	3	1,06	sehr niedrig
2214	Nitzenweiler	49,00	3,4	1,15	sehr niedrig
9603	Nitzenweiler	276,00	2,8	1,80	sehr niedrig
206	Nonnenbacher Weg	120,00	4	1,68	mittel
16598	Nonnenbacher Weg	9,00	6	1,00	niedrig

ID	Straßenname	Länge	Breite	Bewertung	Relevanzskala (Tourismus, Landwirtschaft,...)
14853	Nonnenbacher Weg	20,00	6	1,07	niedrig
223	Nonnenbacher Weg	6,00	6	1,12	niedrig
14850	Nonnenbacher Weg	101,00	4	1,22	niedrig
215	Nonnenbacher Weg	50,00	6	2,46	niedrig
207	Nonnenbacher Weg	87,00	6,5	1,06	sehr hoch
14851	Nonnenbacher Weg	188,00	6	1,54	sehr hoch
210	Nonnenbacher Weg	168,00	5,5	1,66	sehr hoch
3536	Nonnenhorner Straße	202,00	4,7	1,02	sehr hoch
3519	Nonnenhorner Straße	251,00	5,7	1,92	sehr hoch
4702	Nunzenbergweg	152,00	4	1,01	niedrig
4648	Nunzenbergweg	222,00	2,7	1,09	niedrig
4698	Nunzenbergweg	285,00	2,7	1,20	niedrig
4700	Nunzenbergweg	322,00	4,3	1,58	niedrig
7796	Nunzenbergweg	15,00	5	2,74	niedrig
11065	Oberdorf	7,00	7	1,10	hoch
939	Obermühle	11,00	5	1,00	mittel
941	Obermühle	11,00	5	1,00	mittel
944	Obermühle	187,00	4,2	1,06	mittel
943	Obermühle	94,00	4,5	2,66	mittel
948	Obermühle	251,00	3,5	2,84	mittel
111	Obermühle	302,00	3,8	3,09	mittel
109	Obermühle	741,00	3,4	3,85	mittel
14674	Obermühle	645,00	4	4,48	mittel
12633	Öschweg	82,00	4,6	1,76	niedrig
12630	Öschweg	142,00	5,5	2,38	niedrig
840	Ottenberghalde	180,00	5,3	3,20	mittel
848	Ottenberghalde	381,00	5,2	1,03	mittel
835	Ottenberghalde	130,00	5,2	3,80	mittel
935	Ottenberghalde	31,00	5,1	4,19	mittel
837	Ottenberghalde	44,00	5,2	4,83	mittel
407	Ottenberghalde	282,00	3	1,63	niedrig
834	Ottenberghalde	91,00	3,8	1,52	sehr niedrig
237	Ottenbergweg	99,00	5,3	3,34	mittel
5302	Ottenbergweg	96,00	3,1	1,96	niedrig
933	Ottenbergweg	157,00	6,1	3,47	niedrig
2693	Panoramaweg	16,00	6,8	2,97	niedrig
2730	Panoramaweg	513,00	4,6	3,97	niedrig
1131	Parkplatz Brühlstraße	30,00	6	1,00	mittel
1130	Parkplatz Brühlstraße	24,00	5,2	1,66	mittel
10822	Parkplatz Festhalle	51,00	7	1,05	niedrig
1526	Parkplatz Maicher Straße	18,00	4,5	1,00	mittel
1525	Parkplatz Maicher Straße	56,00	4,5	1,02	mittel
1524	Parkplatz Maicher Straße	55,00	4,5	1,07	mittel
1527	Parkplatz Maicher Straße	72,00	4,5	1,35	mittel
1132	Parkweg	101,00	5	1,59	niedrig
1120	Parkweg	61,00	5,5	2,52	niedrig
46	Pfänderstraße	17,00	10,3	1,00	mittel
1321	Pfänderstraße	5,00	7,3	1,00	mittel
1324	Pfänderstraße	16,00	7,8	1,00	mittel
1322	Pfänderstraße	47,00	4,5	1,48	mittel
17	Pfänderstraße	64,00	5,3	1,66	mittel
1313	Pfänderstraße	57,00	5,2	1,68	mittel
150	Pfänderstraße	52,00	5,3	1,78	mittel
1326	Pfänderstraße	37,00	6,3	2,03	mittel
1312	Pfänderstraße	44,00	5,2	2,23	mittel
1323	Pfänderstraße	44,00	6	2,27	mittel
1305	Pfänderstraße	59,00	9	1,16	niedrig

ID	Straßenname	Länge	Breite	Bewertung	Relevanzskala (Tourismus, Landwirtschaft,...)
602	Pfänderstraße	42,00	6	1,67	niedrig
1311	Pfänderstraße	61,00	4	2,03	niedrig
950	Pfarrweg	143,00	3,4	3,85	mittel
574	Poppis	59,00	3,5	1,49	mittel
1071	Poppis	109,00	3,6	2,17	mittel
575	Poppis	27,00	5,5	2,46	mittel
1072	Poppis	156,00	3,4	3,22	mittel
1058	Rädlegasse	140,00	4,2	2,06	niedrig
76	Raiffeisenstraße	535,00	5,1	3,47	sehr hoch
1040	Rebenweg	148,00	4,2	1,93	mittel
1057	Rebenweg	160,00	4,1	1,86	niedrig
11355	Retterschen	278,00	4	1,69	mittel
1086	Retterschen	186,00	3,1	2,28	mittel
14490	Retterschen	25,00	4	2,75	mittel
14491	Retterschen	17,00	4	3,41	mittel
1078	Retterschen	34,00	4,8	3,91	mittel
1080	Retterschen	224,00	3,9	3,91	mittel
1077	Retterschen	12,00	5,3	5,00	mittel
1081	Retterschen	305,00	3,3	5,00	mittel
135	Retterschen	35,00	6	1,56	sehr hoch
134	Retterschen	34,00	6	1,99	sehr hoch
133	Retterschen	160,00	7	4,53	sehr hoch
2093	Reute	101,00	5,5	1,10	sehr hoch
2088	Reute	390,00	5,7	1,37	sehr hoch
1197	Reute	501,00	5,7	1,43	sehr hoch
2075	Riedäcker	24,00	3	1,36	mittel
2074	Riedäcker	94,00	5,6	1,84	mittel
464	Riedäcker	53,00	5,5	2,65	mittel
462	Riedäcker	32,00	4	2,69	sehr niedrig
9609	Riedensweiler	126,00	3,6	2,07	hoch
6900	Riedensweiler	139,00	4,2	4,10	hoch
6901	Riedensweiler	52,00	3,4	3,75	mittel
6906	Riedensweiler	592,00	3,2	5,00	mittel
9610	Riedensweiler	166,00	2,5	2,01	sehr niedrig
280	Riedweg	453,00	5,8	2,92	hoch
437	Riedweg	16,00	5,1	3,29	hoch
431	Riedweg	98,00	5,4	4,58	hoch
463	Riedweg	93,00	5,5	4,59	hoch
439	Riedweg	63,00	5,3	4,66	hoch
1184	Rosenstraße	33,00	6,6	2,17	niedrig
1181	Rosenstraße	123,00	6,1	3,26	niedrig
159	Säntisstraße	201,00	5	1,26	mittel
151	Säntisstraße	73,00	6,05	1,39	mittel
167	Säntisstraße	70,00	5,8	1,51	mittel
22	Säntisstraße	33,00	5,8	2,40	mittel
4271	Säntisstraße	20,00	4,4	1,00	niedrig
152	Säntisstraße	67,00	4,5	1,15	niedrig
163	Säntisstraße	108,00	6,1	1,30	niedrig
6	Säntisstraße	167,00	6,1	1,52	sehr hoch
23	Säntisstraße	207,00	6,05	1,72	sehr hoch
7773	Schillerstraße	332,00	4,9	2,89	mittel
340	Schulweg	50,00	3,8	1,46	mittel
544	Schulweg	110,00	3	2,52	mittel
10872	Schwalbenweg	99,00	3,5	1,07	niedrig
1123	Seestraße	75,00	5,5	1,05	sehr hoch
1118	Seestraße	162,00	5,4	1,26	sehr hoch
430	Seestraße	52,00	5,4	1,36	sehr hoch

ID	Straßenname	Länge	Breite	Bewertung	Relevanzskala (Tourismus, Landwirtschaft,...)
429	Seestraße	17,00	5,5	1,51	sehr hoch
432	Seestraße	35,00	5,7	1,75	sehr hoch
1143	Seestraße	35,00	5,6	1,78	sehr hoch
1136	Seestraße	157,00	5,5	2,17	sehr hoch
11740	Sonnenweg	48,00	3,1	1,73	niedrig
85	Sonnenweg	195,00	3,3	2,05	niedrig
845	Spitzgartenweg	95,00	5,5	1,07	mittel
121	Spitzgartenweg	159,00	5,8	1,08	mittel
120	Spitzgartenweg	206,00	4,6	1,18	niedrig
117	Spitzgartenweg	17,00	6	2,34	niedrig
958	St.-Gallus-Straße	66,00	2,8	1,12	niedrig
970	St.-Gallus-Straße	215,00	4	1,15	niedrig
9838	Staudenesch	96,00	3,1	1,19	niedrig
387	Straußenhalde	685,00	3,1	1,51	mittel
753	Straußenhalde	32,00	3	1,81	mittel
763	Straußenhalde	292,00	3,2	2,40	mittel
5298	Talholzweg	134,00	4,9	1,91	niedrig
5300	Talholzweg	31,00	5,5	1,61	sehr niedrig
5312	Talholzweg	97,00	4,6	3,12	sehr niedrig
58	Tettninger Straße	55,00	3,2	3,66	mittel
50	Tobelweg	58,00	4	1,06	niedrig
10277	Tunau	47,00	4	1,01	hoch
11496	Tunau	567,00	3,1	1,18	hoch
10283	Tunau	10,00	4	1,47	hoch
18860	Tunau	12,00	6	1,47	hoch
3180	Tunau	197,00	4,2	1,50	hoch
10281	Tunau	17,00	4	1,94	hoch
10284	Tunau	166,00	4,2	3,35	hoch
10274	Tunau	29,00	3,5	1,00	niedrig
18858	Tunau	39,00	6	1,00	niedrig
10276	Tunau	283,00	3	1,79	niedrig
18857	Tunau	80,00	6	1,93	niedrig
10286	Tunau	151,00	3,1	1,68	sehr niedrig
11509	Tunauer Weg	364,00	3	1,10	niedrig
9877	Tunauer Weg	171,00	4,8	2,01	niedrig
11939	Tunauer Weg	37,00	3,1	3,55	niedrig
491	Untermühleweg	51,00	4	1,03	mittel
931	Untermühleweg	110,00	4	1,74	niedrig
5348	Untermühleweg	16,00	4	1,21	sehr niedrig
2182	Unterwolfertsweiler	722,00	3,9	2,83	hoch
1124	von-Aufseß-Straße	95,00	4,8	3,50	niedrig
960	Wäschbachweg	37,00	3,3	1,39	niedrig
962	Wäschbachweg	151,00	3,1	1,47	niedrig
955	Wäschbachweg	126,00	4	1,59	niedrig
953	Wäschbachweg	51,00	3,5	2,46	niedrig
963	Wäschbachweg	44,00	3,9	3,16	niedrig
5498	Wäschbachweg	91,00	4,2	4,25	niedrig
12278	Weinbergstraße	171,00	5,4	2,51	niedrig
349	Weinbichl	104,00	5,2	4,36	hoch
350	Weinbichl	134,00	3,2	4,61	hoch
946	Wiesenweg	591,00	3,2	3,13	mittel
966	Wiesenweg	41,00	3,8	4,34	mittel
15072	Wiesenweg	9,00	6	4,53	mittel
949	Wiesenweg	133,00	3,3	4,81	mittel
29	Wolfgalgenweg	57,00	4,6	1,23	hoch
4354	Wolfgalgenweg	55,00	5,7	1,46	hoch
540	Zehntscheuerstraße	44,00	4,5	1,27	hoch

ID	Straßenname	Länge	Breite	Bewertung	Relevanzskala (Tourismus, Landwirtschaft,...)
539	Zehntscheuerstraße	385,00	5,4	1,67	hoch
527	Zehntscheuerstraße	11,00	5,1	1,81	hoch
542	Zehntscheuerstraße	27,00	4,1	1,85	hoch
327	Zehntscheuerstraße	107,00	5,2	2,22	hoch
535	Zehntscheuerstraße	36,00	5	1,59	mittel
562	Zehntscheuerstraße	60,00	5	1,88	mittel
536	Zehntscheuerstraße	43,00	6	1,47	sehr niedrig
537	Zehntscheuerstraße	24,00	3,5	2,25	sehr niedrig
59	Zeisigweg	90,00	4,05	2,34	niedrig
1319	Zimbaweg	36,00	4,8	1,40	niedrig
1320	Zimbaweg	31,00	6,7	1,49	niedrig
1316	Zimbaweg	127,00	8	1,79	niedrig
4315	Zimbaweg	51,00	8	1,94	niedrig
4276	Zimbaweg	16,00	11	3,13	niedrig
11451	Zum Seglerhafen	11,00	5,5	1,00	niedrig
11477	Zum Seglerhafen	41,00	3,5	1,00	niedrig
11449	Zum Seglerhafen	6,00	5,5	1,01	niedrig
11445	Zum Seglerhafen	18,00	3,5	1,05	niedrig
11453	Zum Seglerhafen	10,00	5,5	1,92	niedrig
9840	Zum Seglerhafen	64,00	6,9	1,52	sehr hoch
9837	Zum Seglerhafen	770,00	6,15	1,58	sehr hoch
11519	Zum Seglerhafen	198,00	5	2,04	sehr hoch
11516	Zum Seglerhafen	90,00	3,5	4,82	sehr hoch
11458	Zum Seglerhafen	79,00	3,5	4,86	sehr hoch